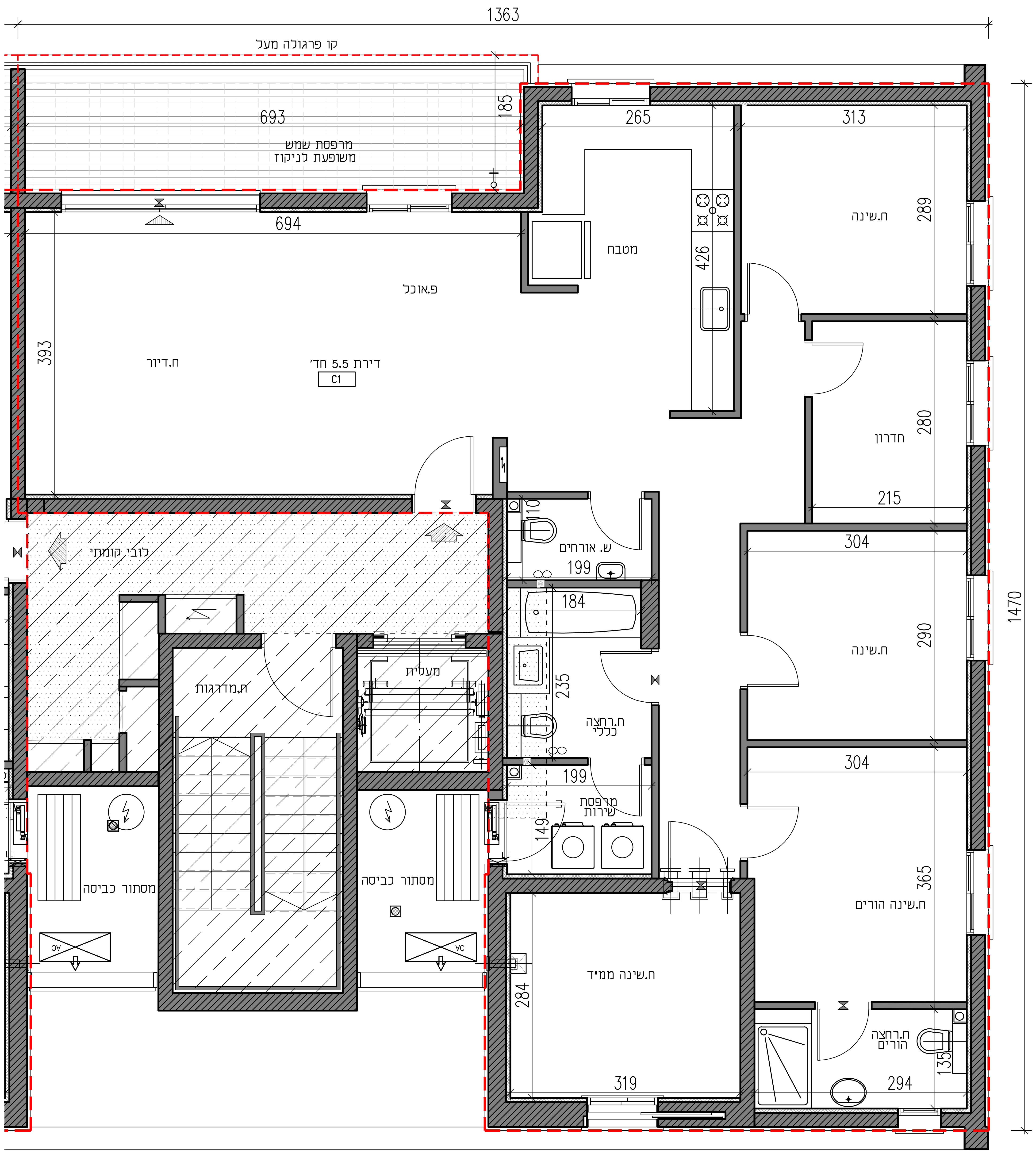
1363
קו פרגולה מעל
693
185
מרפסת שמש
משופעת לניקוי
265
313
694
מטבח
426
ח.שינה
289
פ.אוכל
393
ח.דיור
דירת 5.5 חד'
C1
חדרון
280
215
לובי קומתי
110
ש. אורחים
199
304
184
ח.שינה
290
1470
ח.מדרגות
מעלית
235
ח.רחצה
כללי
199
304
מרפסת
שירות
149
מסתור כביסה
מסתור כביסה
ח.שינה הורים
365
AC
AC
ח.שינה ממ"ד
284
319
ח.רחצה
הורים
135
294

Y:\1219-Ariel_ram aderet\Mecher\Mecher 550-550MIR.dwg

רמת אדרת
אריאל

רם אדרת
מבטיחים ומקימים

רמת אדרת
אריאל

בניין: ASM דירה טיפוס: C1

דירת 5.5 חדרים

מגרש	קומה	דירה
550	2	8

הערות:
1. ראה גיליון הערות המצורף לתכניות ומהווה חלק בלתי נפרד מהן
2. התכניות לפני היתר בניה ולכן ייתכנו שינויים והתאמות ככול שיידרשו ע"י הרשויות המוסמכות, המתכננים והיועצים השונים
3. מיקום הנמכות תקרה אינו סופי וייתכנו שינויים לפי החלטת היועצים

קנ"מ	1:50
מהדורה	01
תאריך	15/06/2021

מקרא סימנים

- ▨ רכוש משותף
- ▨ חצר פרטית
- ▨ גינון משותף
- ▤ מרפסת שמש/רחבה מרוצפת
- ▦ אדמה
- ▨ רחבה מרוצפת משותפת
- כניסה לדירה
- יציאה למרפסת שמש\חצר
- ⧗ הפרש מפלסים
- ∞ אוורור מכני
- לוח חשמל דירתי
- מרכז מים
- צינור אוורור ממ"ד 4"
- צינור אוורור ממ"ד 8"
- התקן עומר
- ☒ מערכת סינון אוויר בממ"ד
  תותקן יחידת סינון אחיד לפי הנחיות פיקוד העורף
- דוד מים
- AC מיקום מעבה מזגן
- תחום הנמכת תקרה
- קולטן
- ● בור קליטה
- שוחת ביוב
- שוחת ניקוז
- ג ברז גז
- ברז גן
- מיקום מוצע לכיריים – מצג עקרוני בלבד
- מיקום מוצע למקרר – מצג עקרוני בלבד
- מיקום מוצע למכונת כביסה\מייבש
- מקלחת מצג עקרוני בלבד
- מיקום מוצע לתליית כביסה

תאריך: ____
קומה מספר: ____
דירה מספר: ____
פרטי הרוכשים:
1. שם מלא: ____
ת"ז: ____
חתימה: ____
2. שם מלא: ____
ת"ז: ____
חתימה: ____
חתימת המוכר: ____
רם אדרת מגורים בע"מ

CityBee
Architecture & Design
רח' מצדה 7, בני ברק, מגדל ב.ס.ר 4 קומה 7
טל: 03-6228644 פקס: 03-6228642